

Q.A.T. - Installazione Server

QAT è composto da due componenti principali: QAT.NET Server e QAT.NET Client. Mentre il primo è necessario alla corretta installazione di QAT, il secondo è un add-on di uso facoltativo, che aggiunge una modalità di accesso più rapida e intuitiva all'applicativo web dai computer client.

SETUP: SERVER E CLIENT

L'installazione di QAT avviene mediante la procedura guidata accessibile dal setup QAT.NET Server scaricabile dal sito www.qat.it. Tale procedura guidata va effettuata una sola volta, e serve per copiare sul server/computer del cliente tutti i componenti necessari al funzionamento di QAT.

Su ogni computer client dove si desidera utilizzare Qat è possibile installare l'add-on QAT.NET Client scaricabile anch'esso dal sito www.qat.it oppure dall'interfaccia web del gestionale, per poter accedere all'applicativo web in modo rapido ed intuitivo

AUTENTICAZIONE

Una volta installato correttamente QAT, è necessario procedere all'autenticazione mediante l'interfaccia web o l'add-on Client.

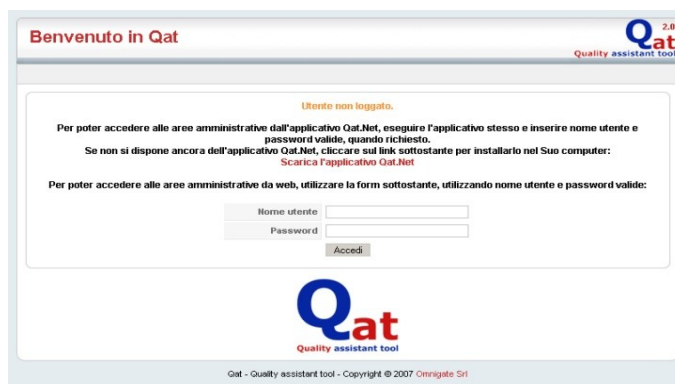

Eseguita l'autenticazione, è possibile iniziare ad utilizzare il gestionale.

Q.A.T. - Installazione Server

SETUP SERVER STEP BY STEP

Il Setup Server è un wizard che guida l'utente durante l'installazione e la configurazione dell'applicativo QAT.NET.

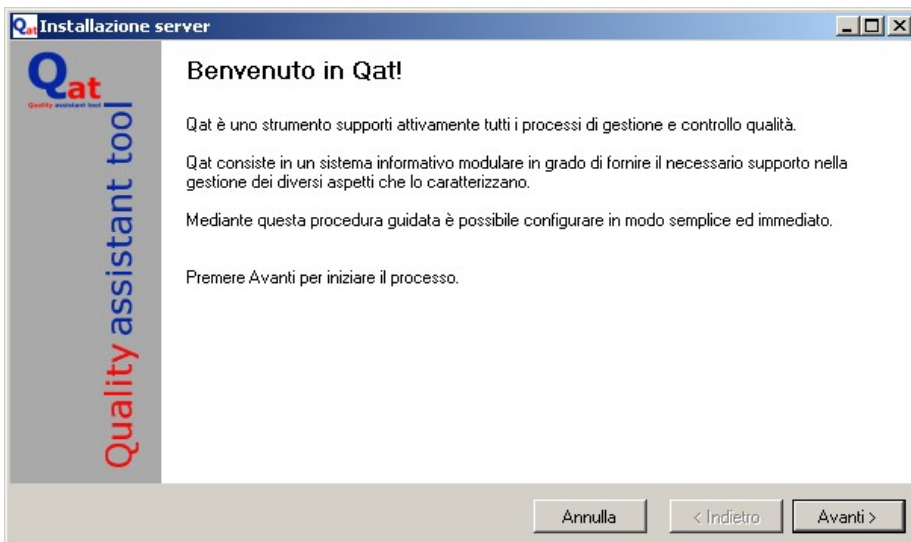

Come primo step il setup controllerà i requisiti della macchina sulla quale si sta eseguendo l'installazione, in caso di errore verranno proposte le soluzioni possibili.

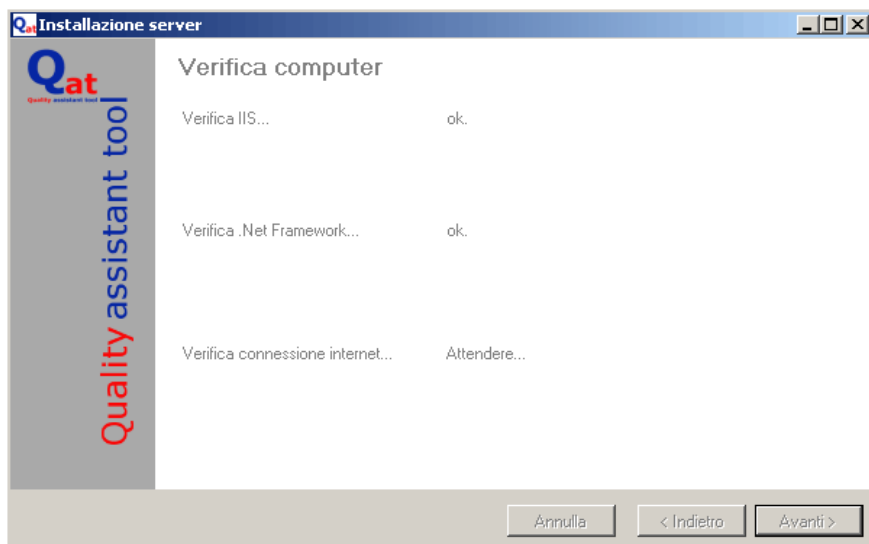

In particolare i requisiti fondamentali sono l'**Internet Information Services (IIS)** versione 5 o successiva, e il **Framework .NET** versione 2.0 di Microsoft.

Come requisito non obbligatorio, il setup controllerà la presenza di una connessione Internet valida, necessaria alla registrazione del prodotto in fase di Setup.

Quality Assistant Tool

Q.A.T. - Installazione Server

Lo step successivo proporrà la scelta fra il tipo di installazione **Standard** o **Enterprise**. L'installazione Standard non necessita di ulteriori informazioni in questa maschera, mentre per la modalità Enterprise è necessario indicare alcuni parametri:

Il primo parametro (*Computer con Sql Server*) serve per indicare il computer sul quale è già presente una versione di **Sql Server** compatibile (2003 o successiva).

Nel campo *Database* da creare si deve inserire il nome del Database che il setup andrà a creare all'interno dell'istanza di Sql Server indicata nel parametro precedente.

È inoltre necessario indicare un *Accesso per il setup* valido all'interno di Sql Server, che abbia le credenziali sufficienti per creare il Database ed eventualmente un utente Sql Server.

Il parametro *Accesso per l'applicativo web* indica un utente Sql Server, già esistente oppure da creare, che abbia le credenziali necessarie alle operazioni base di Sql (query di selezione, inserimento, cancellazione).

Quality Assistant Tool

Q.A.T. - Installazione Server

Nello step successivo bisognerà indicare la **cartella** in cui l'applicativo web verrà installato. Si potrà indicare una cartella già esistente, sfogliando l'alberatura del proprio hard disk e delle eventuali partizioni, oppure crearne una nuova nella posizione preferita.

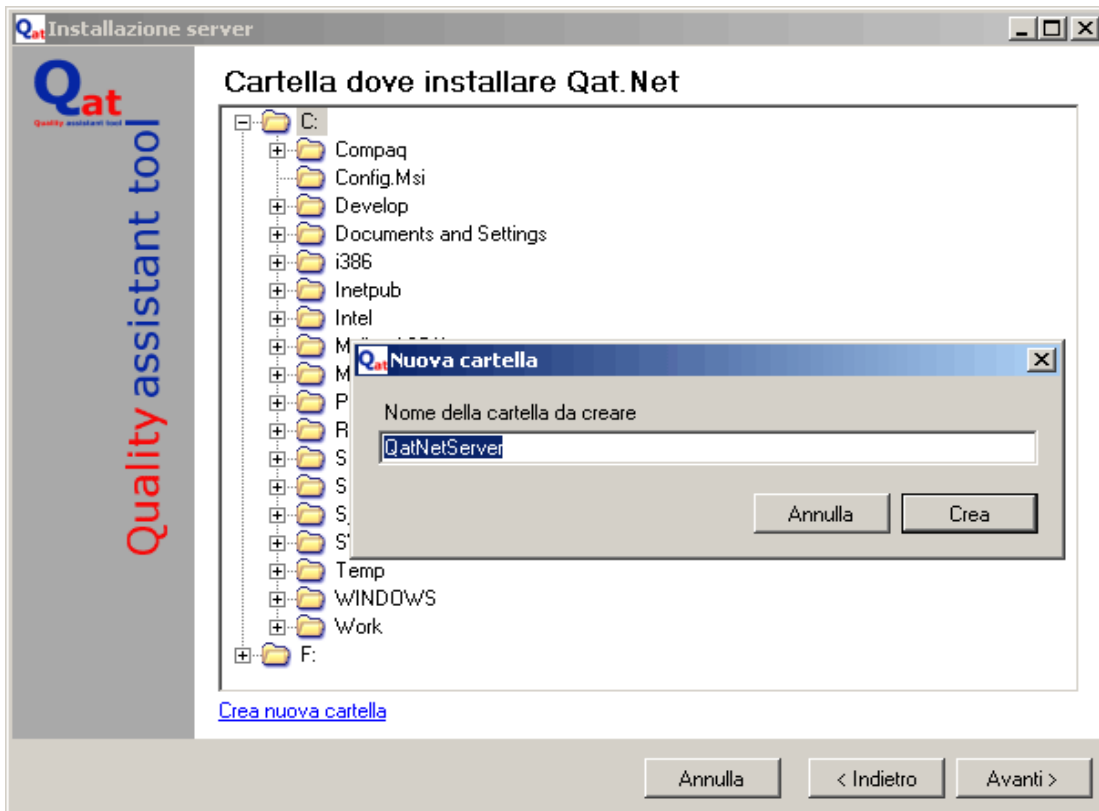

Quality Assistant Tool

Q.A.T. - Installazione Server

Il Setup Server si occuperà anche della configurazione dell'IIS, necessaria per il corretto funzionamento dell'applicativo web.

Quindi nello step successivo la maschera di impostazione dell'IIS presenterà l'attuale configurazione degli eventuali siti web configurati sulla macchina, permettendo le seguenti opzioni di configurazione:

Sito web, ovvero sotto quale configurazione esistente creare la **directory virtuale**. Se non sono stati ancora configurati, verrà proposto il Sito Web predefinito.

L'alberatura delle virtual directory del sito web selezionato, con la possibilità di crearne una nuova o rinominarne una già presente.

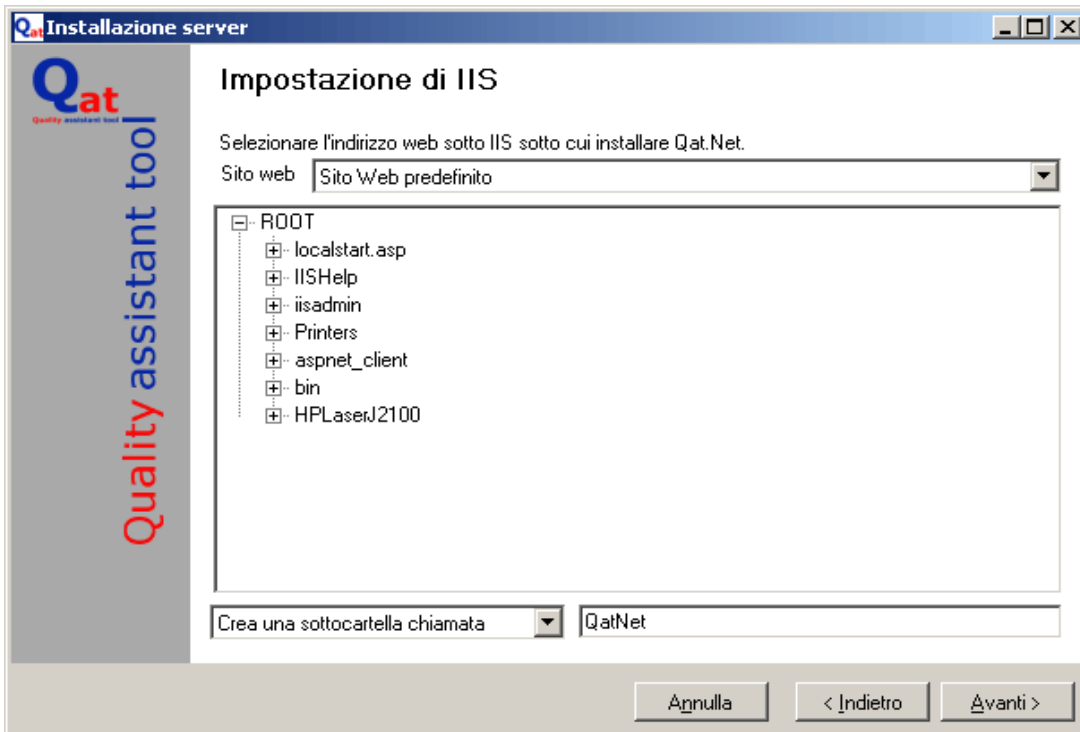

Quality Assistant Tool

Q.A.T. - Installazione Server

Se in fase di controllo verrà individuata una connessione ad Internet, verrà proposta la **Attivazione di QAT.NET**, per la quale dovranno essere fornite le credenziali per l'accesso al sito web www.qat.it

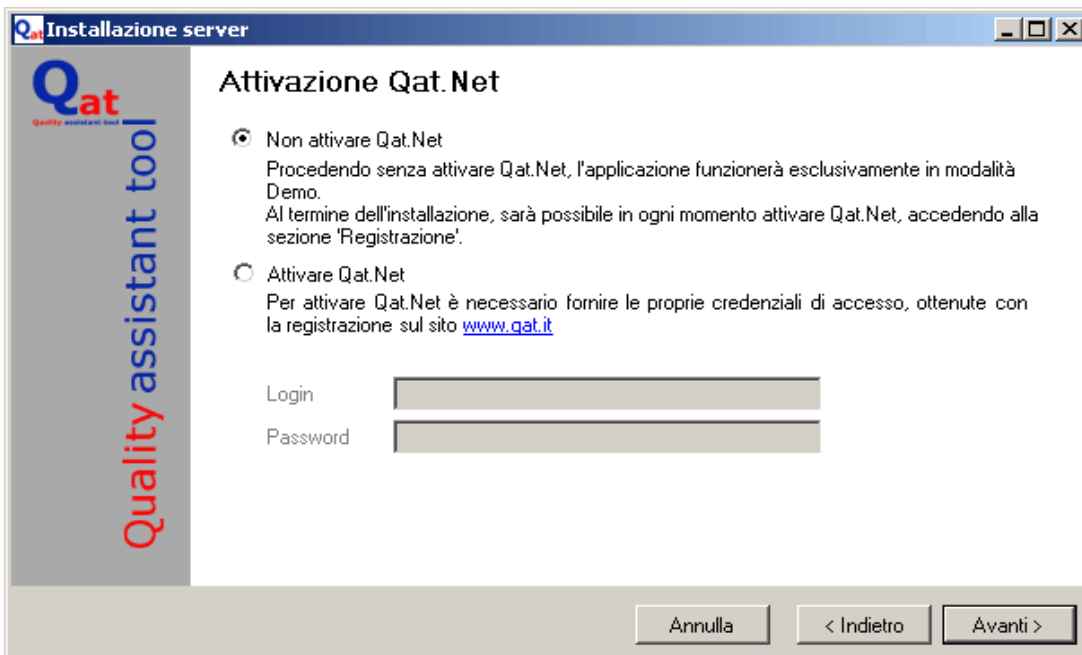

- Non attivare Qat.Net
Procedendo senza attivare Qat.Net, l'applicazione funzionerà esclusivamente in modalità Demo.
Al termine dell'installazione, sarà possibile in ogni momento attivare Qat.Net, accedendo alla sezione 'Registrazione'.
- Attivare Qat.Net
Per attivare Qat.Net è necessario fornire le proprie credenziali di accesso, ottenute con la registrazione sul sito www.qat.it

Below the options are two input fields labeled "Login" and "Password". At the bottom are three buttons: "Annulla", "< Indietro", and "Avanti >".

In caso si voglia attivare QAT.NET, una volta fornite le credenziali verranno elencati, se presenti, i prodotti inseriti sul sito www.qat.it, con la possibilità di selezionare il numero di serie relativo all'attivazione che si vuole richiedere. Se il numero di serie selezionato è già attivato, l'attivazione del prodotto sarà immediata.

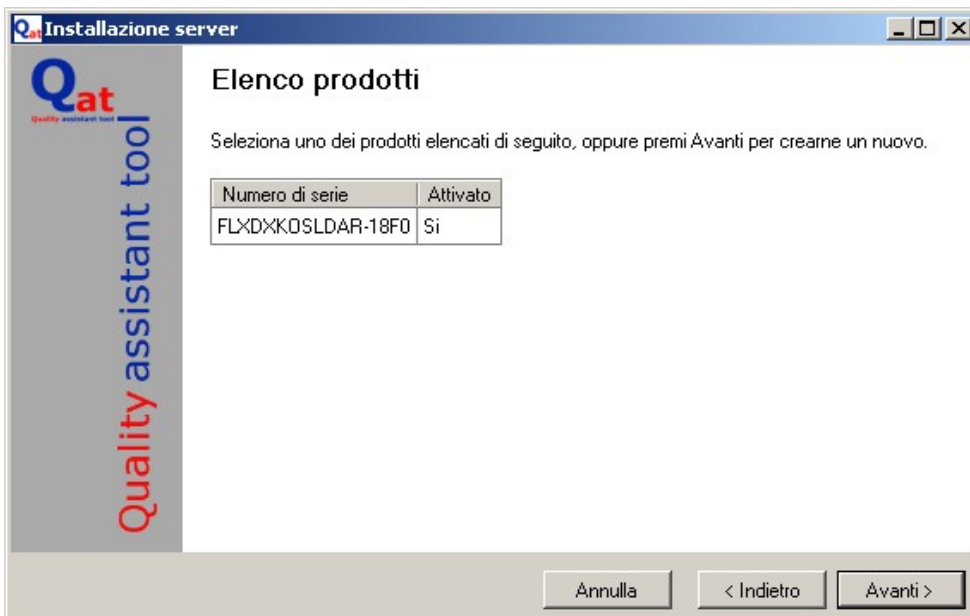

Numero di serie	Attivato
FLDXKOSLDAR-18F0	Si

At the bottom are three buttons: "Annulla", "< Indietro", and "Avanti >".

Quality Assistant Tool

Q.A.T. - Installazione Server

Altrimenti è possibile creare un **nuovo prodotto** e quindi una nuova richiesta di attivazione.

Creazione nuovo prodotto

Seleziona i moduli da attivare in Qat.Net e indica il numero massimo degli utenti che possono utilizzarlo contemporaneamente.

- Modulo clienti e fornitori
- Modulo gestione strumenti di misura
- Modulo verifiche ispettive
- Modulo non conformità e azioni correttive
- Modulo anagrafica articoli
- Modulo gestione utenti

Seleziona i moduli da attivare

Indica il numero massimo utenti

Annulla < Indietro Avanti >

In questa maschera sarà possibile selezionare i moduli richiesti e il numero utenti massimo, in modo analogo alla procedura sul sito www.qat.it. Nel **Riepilogo attivazione QAT.NET**, verranno proposti il *numero di serie* generato e il *codice macchina* identificativo dell'installazione corrente di QAT.NET.

Riepilogo attivazione Qat.Net

Di seguito sono elencati i codici necessari all'attivazione di Qat.net.

Se possiede già il codice di attivazione, può terminare ora il processo di attivazione, inserendolo nel campo sottostante, oppure proseguire ed attivare Qat.Net in un secondo momento.

Numero di serie
FL1DJJD80RLCNIY48BBTIJGI3AWH5-3F9B5F50

Codice macchina
EFTAWLIUMSGQR2BHGATQC2UJZXLVYGKRBYO9IKFV-4ADFD6C81B

Codice attivazione

Annulla < Indietro Avanti >

Se si possiede già il *codice di attivazione* sarà possibile indicarlo in questa maschera, in modo da rendere attive le funzionalità richieste già al primo avvio dell'applicativo web.

Quality Assistant Tool

Q.A.T. - Installazione Server

Nell'ultimo step del Setup Server, verrà richiesto di indicare l'**utenza predefinita** per accedere all'applicativo web.

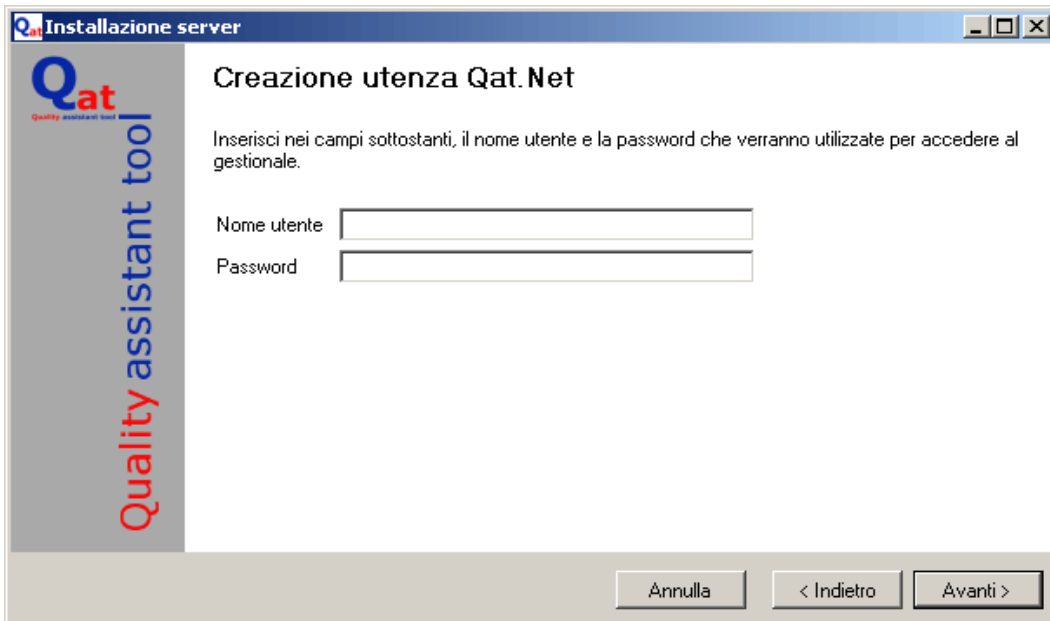

A questo punto il Setup Server procederà alla configurazione, sul computer in cui è in esecuzione, di tutte le variabili impostate negli step precedenti.

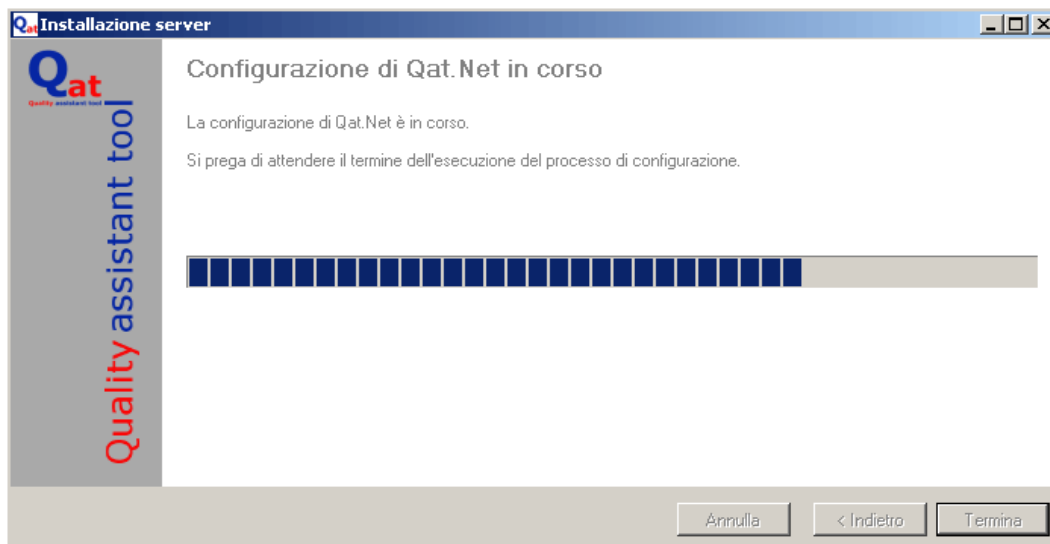

Quality Assistant Tool

Q.A.T. - Installazione Server

Terminato il processo di configurazione la schermata finale del Setup Server, informa l'utente dell'avvenuta corretta installazione e permette di avviare l'applicativo web cliccando il pulsante *Avvia QAT.NET*.

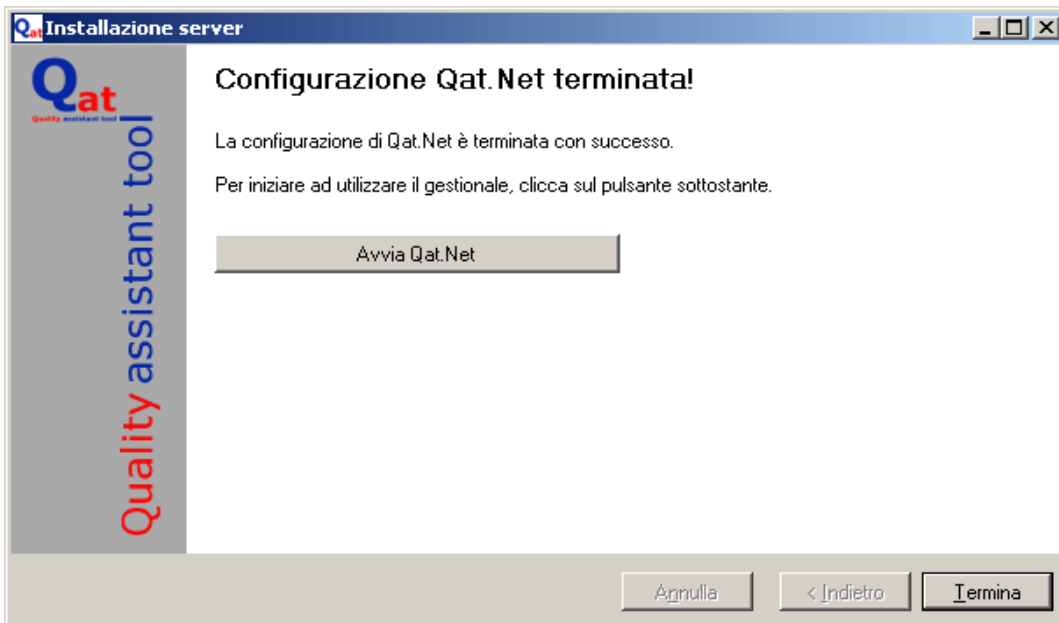

Quality Assistant Tool